Commission scolaire de la Capitale

Consultation publique sur la modification du statut de l'école secondaire Cardinal-Roy

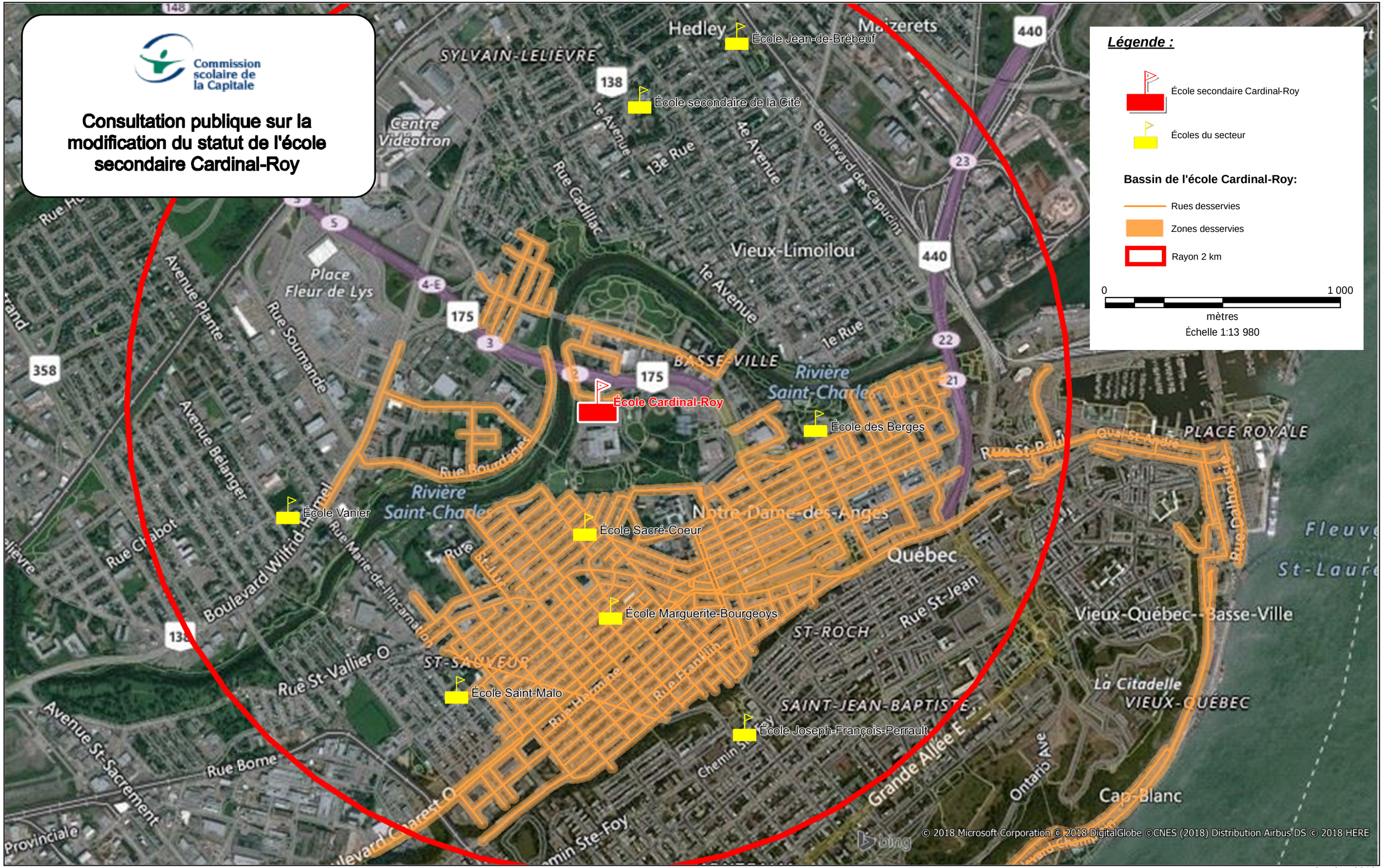

Préparé par innovision+ à partir de données de sources diverses

Octobre 2018