Portfolio La Traversée,
en route vers l'école

Outil de communication pour favoriser une transition harmonieuse vers l'école

Placer une photo de l'enfant ici (format .JPG ou .PNG)

Nom de l'enfant: _____ Date de naissance (année-mois-jour): _____

Service à la petite enfance: _____

ATTENTION!

Ce formulaire demande une procédure d'enregistrement spécifique. Voici les étapes à suivre pour vous assurer que les informations ajoutées soient bien enregistrées :

1. Télécharger le formulaire.
2. Compléter le document.
3. Enregistrer vos réponses en cliquant ici
4. Renommer le nouveau document au nom de l'enfant.
5. Le transmettre par courriel ou le faire imprimer.

Sélectionner le nom de l'école.

Cliquez ici pour l'adresse postale ou électronique de l'école.

Commission scolaire de la Capitale

Enregistrer les réponses ajoutées à ce formulaire.

Pour en savoir plus sur le portfolio et sa démarche, merci de visionner la capsule vidéo disponible à cette adresse : cscapitale.qc.ca/transition

Conception et réalisation du portfolio :

Commission scolaire de la Capitale en collaboration avec le CPE La Becquée, le CPE Les P'tits Trésors de Val-Bélair, la Garderie au Royaume de Cajolyne et le Regroupement des centres de la petite enfance des régions de Québec et de Chaudière-Appalaches.

Illustrations : Amélie Pepin (www.ameliepepin.com).

Références :

Université du Québec en Outaouais. Carte routière vers le préscolaire. 2008 http://w3.uqo.ca/transition/

Commission scolaire des Bois-Francs. La Passerelle, www.csbf.qc.ca/LaPasserelle

Ce portfolio a été réalisé grâce à la contribution financière de l'Instance régionale de concertation de la Capitale-Nationale.

INFORMATIONS AUX PARENTS

Exceptionnellement, considérant la situation actuelle de la Covid-19, nous vous proposons d'utiliser cette version numérique de la section Ma famille et moi du portfolio La Traversée.

Une fois complété, nous vous invitons à transmettre le document directement à l'école. Voici la trajectoire proposée :

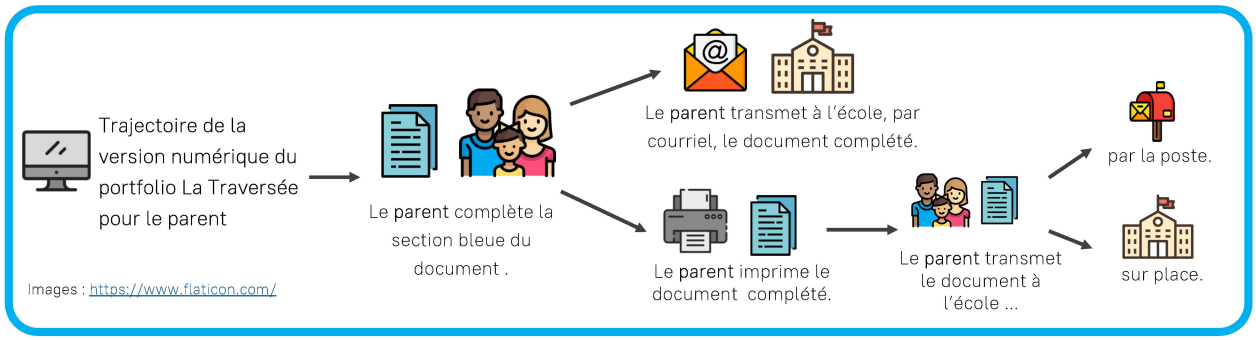

N. B. Prévoir d'affranchir suffisamment si vous souhaitez acheminer le document par la poste.

Pour les services à la petite enfance

Une version numérique de la section Services à la petite enfance est aussi disponible. Les services à la petite enfance seront invités à compléter leur section et à vous retourner le document. Vous devrez par la suite le transmettre à l'école.*Les précisions concernant la trajectoire proposée aux services à la petite enfance sont disponibles à la page suivante*.

En transmettant le plus rapidement possible les documents, vous permettrez à l'école de bien se préparer à accueillir votre enfant.

Nous vous remercions de votre précieuse collaboration.

La direction de l'école et l'équipe du préscolaire

INFORMATIONS AUX SERVICES À LA PETITE ENFANCE

Exceptionnellement, considérant la situation actuelle de la Covid-19, nous vous proposons d'utiliser cette version numérique de la section Services à la petite enfance du portfolio La Traversée.

Une fois complété, nous vous invitons à **transmettre le document directement au parent**. Voici la trajectoire proposée:

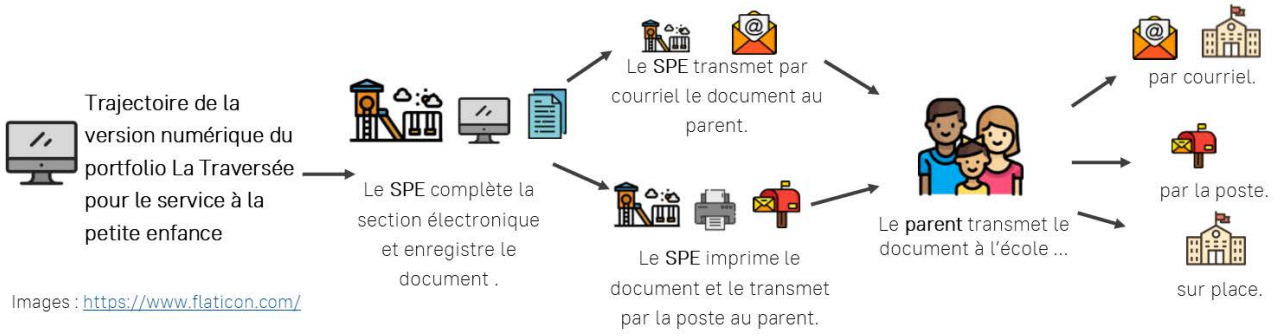

Une version numérique de la section Ma famille et moi est aussi disponible pour les parents. Considérant les délais, les parents sont invités à transmettre leur section complétée directement à l'école.

En transmettant **le plus rapidement possible** les documents, vous permettrez à l'école de bien se préparer à accueillir les enfants.

Nous vous remercions de votre précieuse collaboration dans cette démarche.

La direction de l'école et l'équipe du préscolaire

MA FAMILLE ET MOI

Je me présente

Voici les jeux ou les activités que j'aime faire à la maison :

_____

Mes amis sont :

_____

Je pratique ce sport ou cette activité :

_____

Le titre de mon livre préféré est:

_____

J'ai un animal à la maison : ☐ oui ☐ non Si oui, précisez (son nom, sa race, etc.) :

_____

Je présente ma famille

Dessine ta famille sur une feuille et place la photo de ton dessin ici.

Langue parlée à la maison :_____

Je vis avec : ☐ papa et maman ☐ garde partagée ☐ maman ☐ papa ☐ autre :_____

Je présente les membres de ma famille et les gens qui vivent avec moi.

PLACE AUX PARENTS

Papa, maman, parlez-nous de votre enfant.

En quelques mots, pouvez-vous nous décrire votre enfant (son tempérament, ses forces, ses qualités, ses goûts et ses intérêts) ?

Quels sont ses petits défis au quotidien ?

Y a-t-il des informations et/ou des particularités concernant le développement de votre enfant dont vous aimeriez nous faire part ?

En route vers l'école

PARENTS

Quand vous pensez à la maternelle, quels sont vos inquiétudes, vos questionnements, vos souhaits ?

ENFANT

Que penses-tu faire à l'école ?

As-tu des attentes ou des inquiétudes face à l'école ?

Merci de favoriser une transition harmonieuse vers l'école !